

FONTE ALIMENTADORA MULTICORRENTE/MULTITENSÃO - TC/MP80700SLIM.

CARACTERÍSTICAS ESPECIAIS E TÉCNICAS:

- Potência: 10 ÷ 80W;
- Tensão nominal: 220 ÷ 240V;
- Multicorrente : 325mA ÷ 700mA;
- Eficiência máxima (η): > 93%;
- Máxima tensão de Ripple : $\leq 3\%$;
- Alimentador multipotência fornecido com DIP-SWITCH para seleção da corrente de saída;

- Corrente regulada $\pm 5\%$ inclusive para variação de temperatura;
- Não permite chaveamento no secundário;
- Classe de proteção: I e II ;
- Proteções: contra superaquecimento, curto circuitos, picos de tensão de rede e sobrecargas;
- Certificações: Kema /Enec05/CCC/SAA ;

DIMENSÕES:

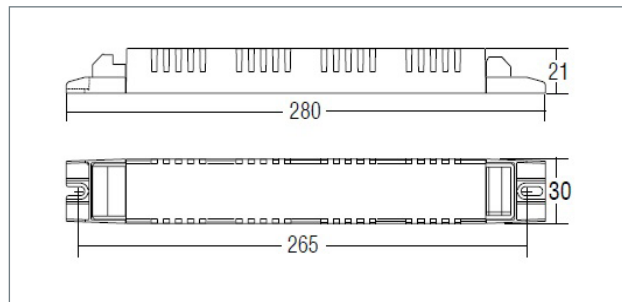
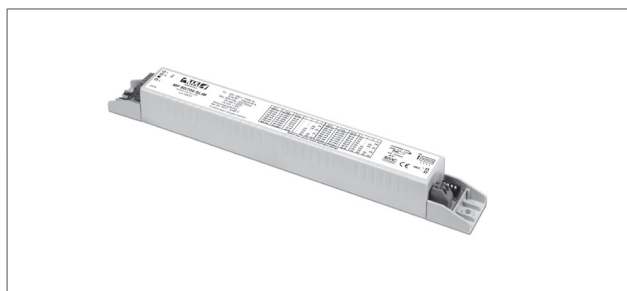

| CÓDIGO | POTÊNCIA (W) | TENSÃO (VDC) | CORRENTE (mA) | núm. LED máx. | ta °C | tc °C | Fator de Potência (λ) |
|----------------|--------------|--------------|---------------|---------------|----------|-------|---------------------------------|
| TC/MP80700SLIM | 52 | 30 ÷ 160 V | 325mA cost. | 48 | -25 + 50 | 85 | 0,95 (*) |
| | 56 | 30 ÷ 160 V | 350mA cost. | 48 | -25 + 50 | 85 | |
| | 60 | 30 ÷ 160 V | 375mA cost. | 48 | -25 + 50 | 85 | |
| | 64 | 30 ÷ 160 V | 400mA cost. | 48 | -25 + 50 | 85 | |
| | 68 | 30 ÷ 160 V | 425mA cost. | 45 | -25 + 50 | 85 | |
| | 72 | 30 ÷ 160 V | 450mA cost. | 45 | -25 + 50 | 85 | |
| | 76 | 30 ÷ 160 V | 475mA cost. | 45 | -25 + 50 | 85 | |
| | 80 | 30 ÷ 160 V | 500mA cost. | 45 | -25 + 50 | 85 | |
| | 80 | 30 ÷ 152 V | 525mA cost. | 45 | -25 + 50 | 85 | |
| | 80 | 30 ÷ 145 V | 550mA cost. | 40 | -25 + 50 | 85 | |
| | 80 | 30 ÷ 139 V | 575mA cost. | 40 | -25 + 50 | 85 | |
| | 80 | 30 ÷ 133 V | 600mA cost. | 40 | -25 + 50 | 85 | |
| | 80 | 30 ÷ 128 V | 625mA cost. | 35 | -25 + 50 | 85 | |
| | 80 | 30 ÷ 123 V | 650mA cost. | 35 | -25 + 50 | 85 | |
| | 80 | 30 ÷ 118 V | 675mA cost. | 30 | -25 + 50 | 85 | |
| | 80 | 30 ÷ 114 V | 700mA cost. | 30 | -25 + 50 | 85 | |

(*) Referência- P out >46W

DIAGRAMA DE INSTALAÇÃO:

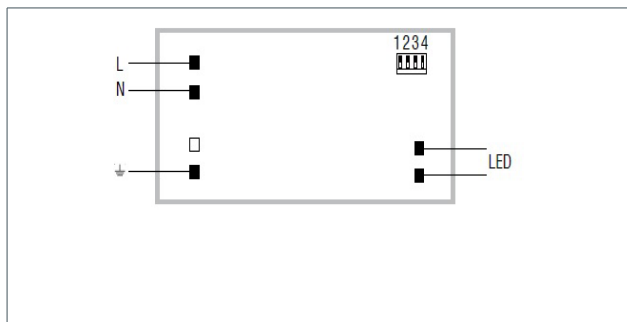

NORMAS DE REFERÊNCIA

- EN 50172 (VDE 0108) /EN 55015 /EN 60598-2-22/ EN 61000-3-2 /EN 61000-3-3 /EN 61347-1 /EN 61347-2-13 /EN 61547 / EN 62384

Atendimento ao cliente:

e-mail: sac@lucchi.com.br / fone: 11 3704.3740

